STATO DI FATTO	PROGETTO
AREA DI CLASSE I	AREA DI CLASSE I
AREA DI CLASSE II	AREA DI CLASSE II
AREA DI CLASSE III	AREA DI CLASSE III
AREA DI CLASSE IV	AREA DI CLASSE IV
AREA DI CLASSE V	AREA DI CLASSE V
AREA DI CLASSE VI	AREA DI CLASSE VI

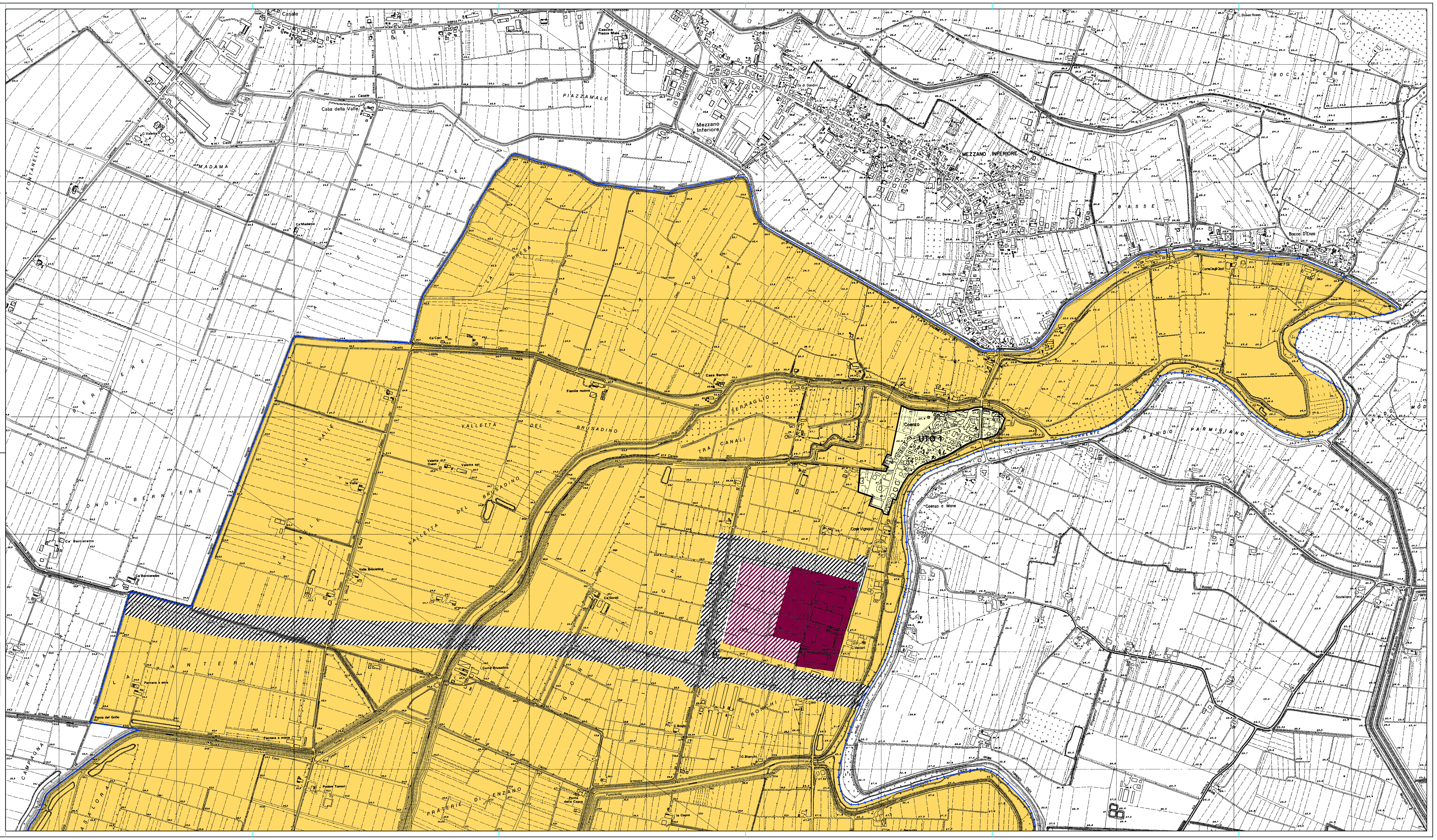

COMUNE DI SORBOLO

PROVINCIA DI PARMA

PIANO STRUTTURALE COMUNALE

P.S.C. 2003

(Legge Regionale 24 marzo 2000 n°20 e s.m.)

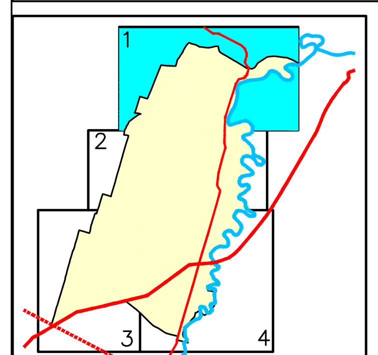

ADOZIONE:
Del. C.C. n° ____ del __________

CONTRODEDUZIONE ALLE OSSERVAZIONI E ALLE RISERVE:
Del. C.C. n° ____ del __________

APPROVAZIONE:
Del. G.P. n° ____ del __________

PSC

TAV.	1
SCALA	1:5000
DATA	LUGLIO 2003

TITOLO:

CLASSIFICAZIONE ACUSTICA
DEL TERRITORIO COMUNALE

IL SINDACO:

IL SEGRETARIO:

PROGETTO:
Studio di Architettura e Urbanistica Dott. Arch. Guido Leoni
Via Affò, 4 - Parma - tel. 0521.235610

In collaborazione con:
Studio Alfa S.r.l. V.Monti, 1 - 42100 Reggio Emilia

Il Tecnico Responsabile
Geom. Luca Savigni