

UNIONE BASSA EST PARMENSE

AMBITO TERRITORIALE: COMUNE DI SORBOLO

PROVINCIA DI PARMA

PIANO OPERATIVO COMUNALE

(Legge Regionale 24 marzo 2000 n°20 e s.m.)

POC 2014-2019
APPROVAZIONE: Del. C.U. n. 21 del 27/06/2015
VARIANTE N. 1 POC 2014-2019:
APPROVAZIONE: Del. C.U. n. 34 del 18/07/2016
VARIANTE N. 2 POC 2014-2019:
APPROVAZIONE: Del. C.U. n. 24 del 23/06/2016
VARIANTE N. 3 POC 2014-2019:
APPROVAZIONE: Del. C.U. n. 28 del 28/06/2018
VARIANTE N. 4 POC 2014-2019:
ADOZIONE: Del. C.U. n. 51 del 23/10/2018
VARIANTE N. 5 POC 2014-2019:
ADOZIONE: Del. C.U. n. .. del ...

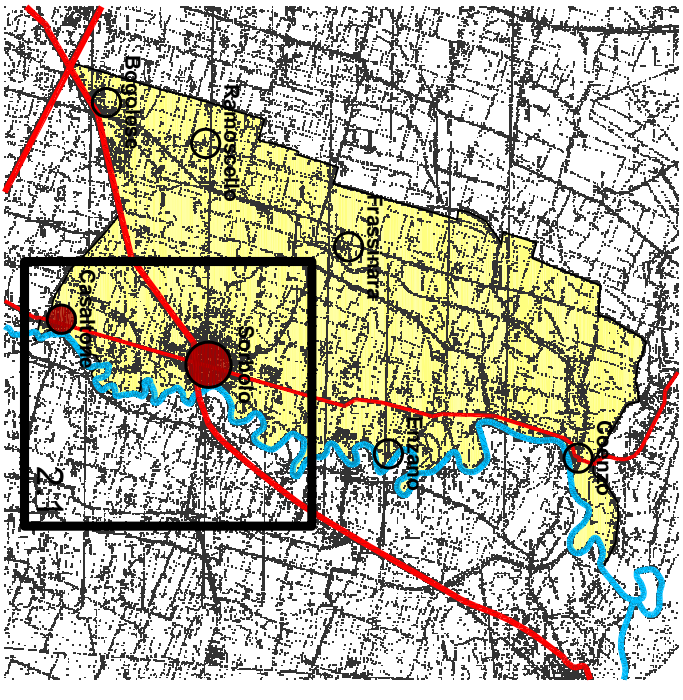

SORBOLO - CASALTONE	STRALCIO TAV. 2.1*
SCALA 1: 5.000	
DATA Dicembre 2018	

TITOLO:

P.O.C

Ambiti e Trasformazioni Territoriali e Tutele Ambientali e Storico Culturali

IL SINDACO:	IL SEGRETARIO:	IL RESPONSABILE DEL PROCEDIMENTO:
Dott.Nicola Cesari	Dott.ssa Elena Beduschi	Ing. Valter Bertozzi
Collaboratori: Arch. Luciano Pietta - Arch. Francesca Carluccio		

